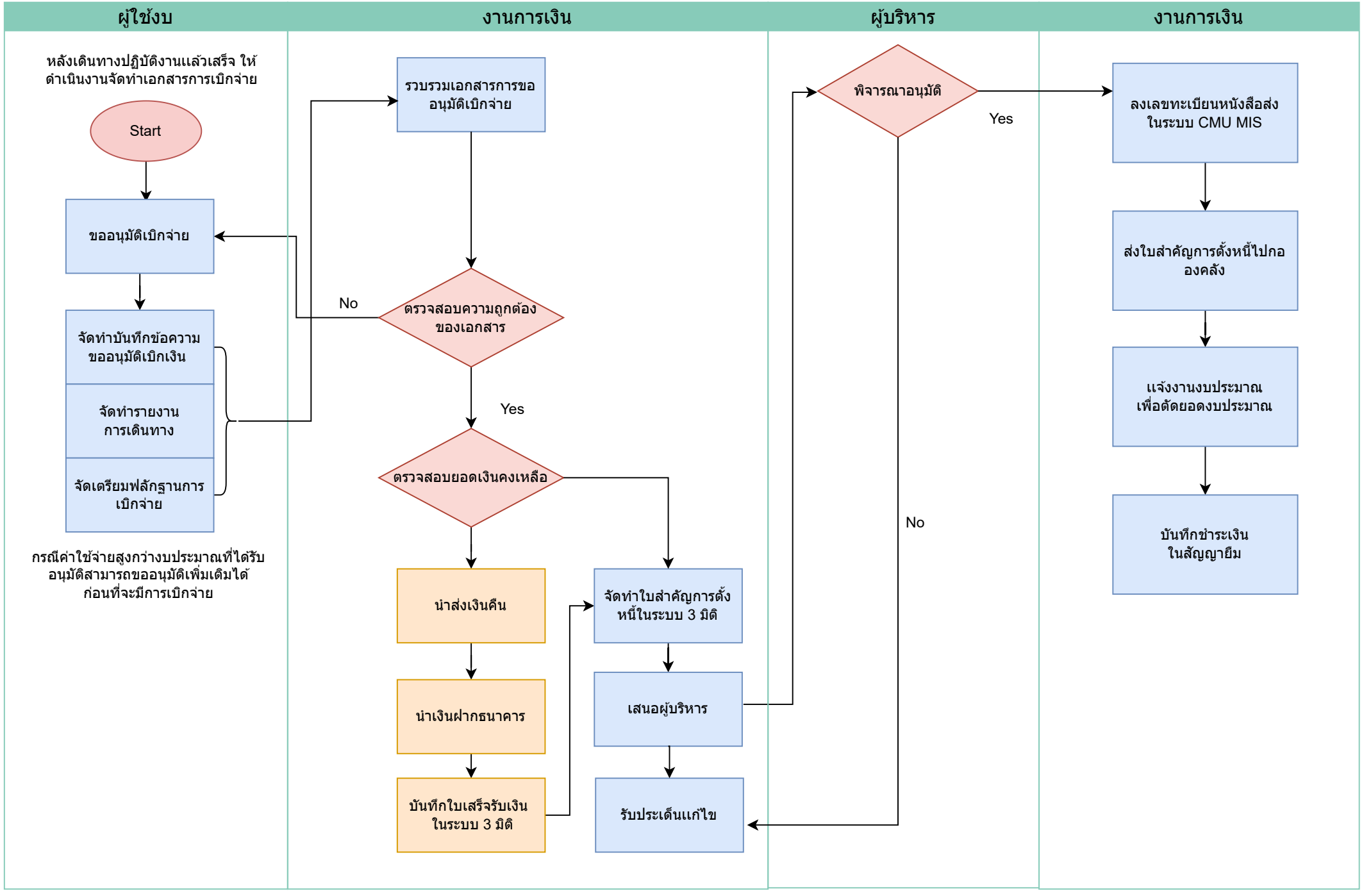ขั้นตอนการขออนุมัติเบิกเงินงบพัฒนาบุคลากร