



#### ข้อมูลพื้นฐานของกิจการ



• เป็นกิจการเจ้าของคนเดียวโดยผู้ประกอบการได้แนวคิดมาจากธุรกิจครอบครัว



• รูปทรงเครื่องปั้นดินเผามีความทันสมัยและใช้เนื้อดินสีที่แตกต่างกันเพื่อให้เกิดลวดลายคล้ายหินอ่อน

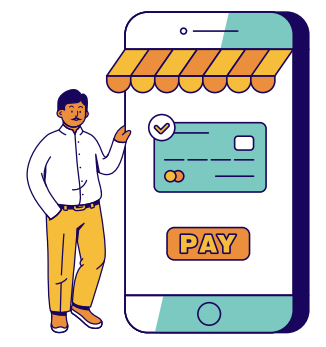

• จัดจำหน่ายผ่านช่องทางออนไลน์เป็นหลัก

#### วัตถุประสงค์

พัฒนาและจัดการระบบสินค้าคงคลังให้กับธุรกิจเครื่องปั้นดินเผา Clay marble

#### ปัญหาของกิจการ

1. กิจการไม่มีการจำแนกและจัดเรียงประเภทของสินค้า



ทำให้ใช้เวลานานในการค้นหาสินค้าเพื่อจำหน่าย

2. กิจการไม่ทราบยอดจำนวนสินค้าคงเหลือที่มีไว้เพื่อจำหน่ายได้อย่างถูกต้อง

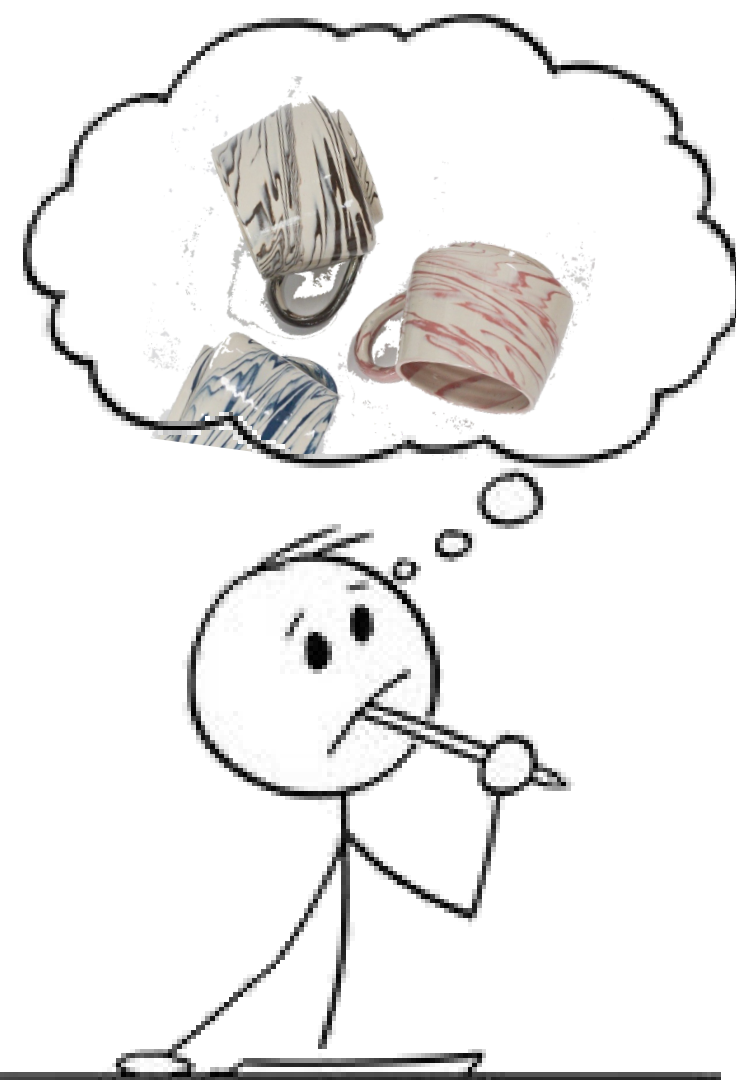

#### วิธีการดำเนินงาน

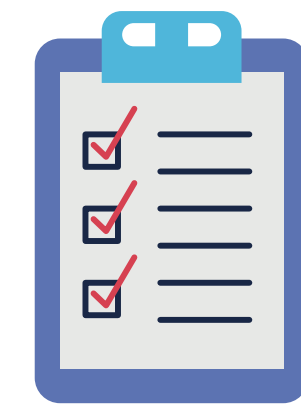

การเก็บรวบรวมข้อมูลเบื้องต้น

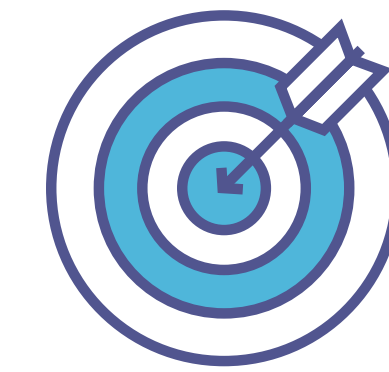

ระบุปัญหา



เก็บรวบรวมข้อมูล

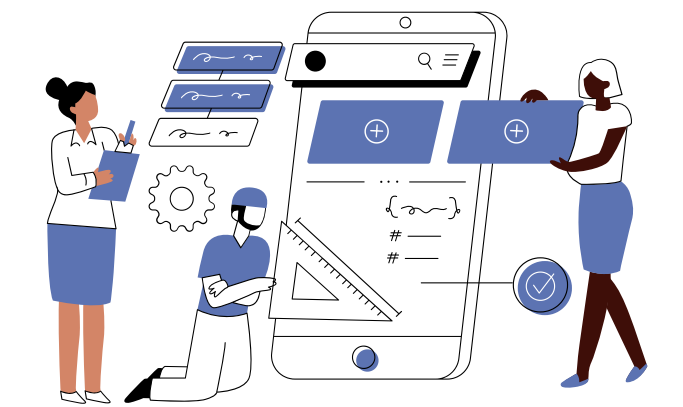

ดำเนินการแก้ไข



ติดตามและวัดผล

สัมภาษณ์

สังเกตการณ์

วางแผนตรวจนับสินค้าคงเหลือและการจัดเรียง

บันทึกสินค้าคงเหลือ

ออกแบบบัตรควบคุมสินค้าผ่าน

Google Sheet



#### ตัวชี้วัดและผลการดำเนินงาน

ระยะเวลาในการค้นหาสินค้าลดลง

3 นาที > 1.30 นาที

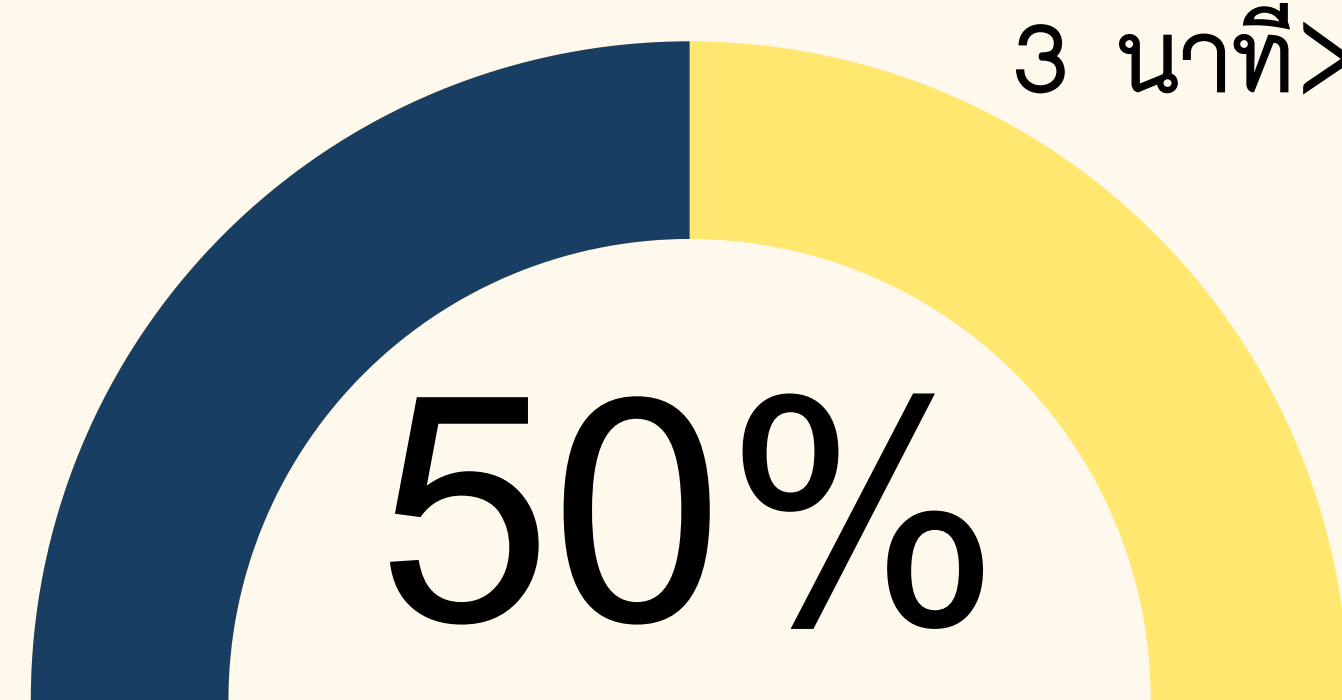

บันทึกข้อมูลลงในบัตรควบคุมสินค้าได้ถูกต้อง

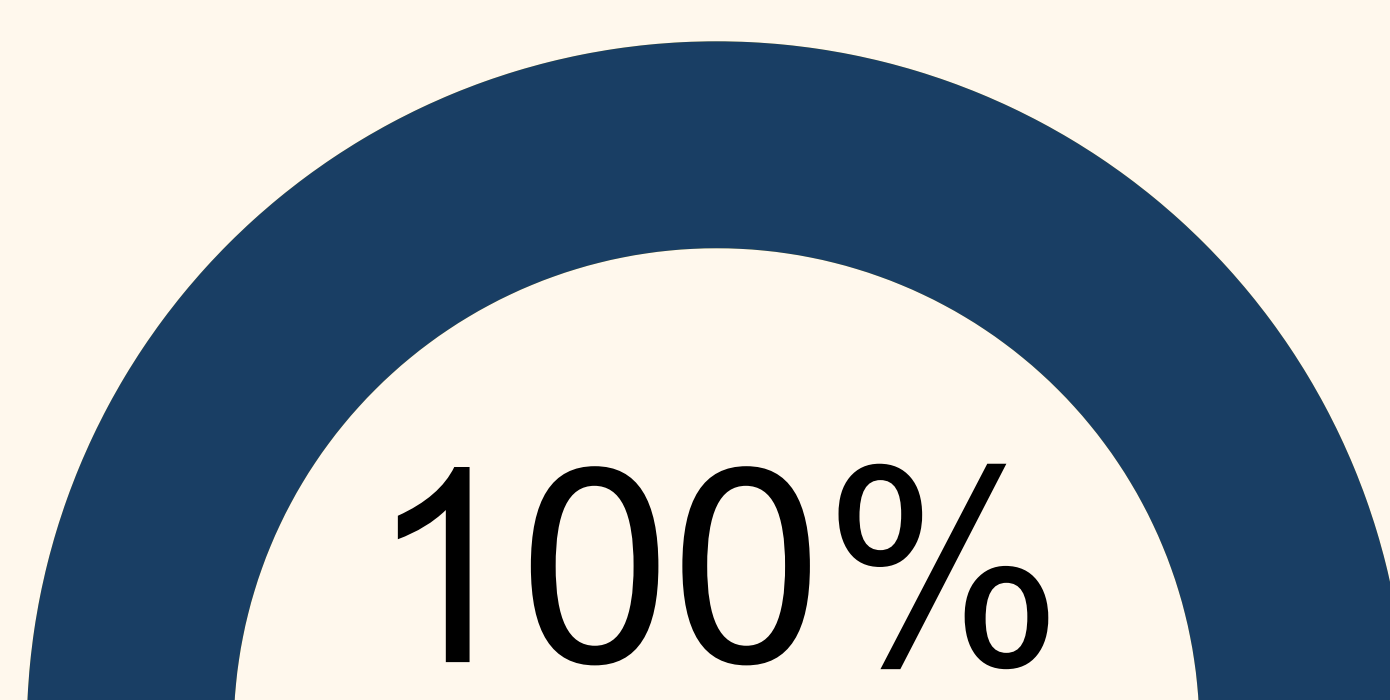

- กิจการสามารถจัดการสินค้าคงคลังได้อย่างมีระบบ ง่ายต่อการค้นหา และการตรวจนับจำนวนสินค้า
- ผู้ประกอบการมีข้อมูลเบื้องต้นเพื่อเป็นแนวทางในการวางแผน ควบคุม และตัดสินใจในการดำเนินการของกิจการ



ผลของการดำเนินงานโดยรวม  
บรรลุตามวัตถุประสงค์ของโครงการ

